

VÝKAZ DOSAVADNÍHO A NOVÉHO STAVU ÚDAJŮ KATASTRU NEMOVITOSTÍ

Dosavadní stav				Nový stav											
Označení pozemku parc. číslem	Výměra parcely		Druh pozemku Způsob využití	Označení pozemku parc. číslem	Výměra parcely		Druh pozemku Způsob využití	Typ stavby Způsob využití	Způsob určení výměry	Porovnání se stavem evidence právních vztahů		Číslo listu vlastnictví	Výměra dílu		Označení dílu
	ha	m²			ha	m²				* Díl přechází z pozemku označeného v katastru nemovitostí	dřívější poz. evidenci		ha	m²	
1059	15	67	<u>ostat.pl.</u> jiná plocha	1059/3	15	47	<u>ostat.pl.</u> jiná plocha		2	1059	1396		15	47	
				1059/4		17	<u>ostat.pl.</u> jiná plocha		2	1059	1396			17	
				1059/5		3	<u>ostat.pl.</u> jiná plocha		2	1059	1396			3	
2176/1	1	63	<u>ostat.pl.</u> silnice	2176/1	1	63	<u>ostat.pl.</u> silnice		2						
				2176/9		39	<u>ostat.pl.</u> silnice		2	2176/1	1737			39	
	1	79	35		1	79	33								
*1) Rozdíl výměr dosavadního a nového stavu je způsoben zaokrouhlováním															

*1) Rozdíl výměr dosavadního a nového stavu je způsoben zaokrouhlováním

2184/70

2184/1

GEOMETRICKÝ PLÁN pro rozdělení pozemku	Geometrický plán ověřil úředně oprávněný zeměměřický inženýr:		Stejnopis ověřil úředně oprávněný zeměměřický inženýr:	
	Jméno, příjmení: Ing. Ladislav Červinka		Jméno, příjmení: Ing. Ladislav Červinka	
	Číslo položky seznamu úředně oprávněných zeměměřických inženýrů: 2847/2018		Číslo položky seznamu úředně oprávněných zeměměřických inženýrů: 2847/2018	
	Dne: 29. srpna 2023 Číslo: 49/2023		Dne: 5. září 2023 Číslo: 52/2023	
Náležitosti a přesnosti odpovídá právním předpisům.		Tento stejnopis odpovídá geometrickému plánu v elektronické podobě uloženému v dokumentaci katastrálního úřadu.		
Vyhotovitel: Správa železnic, státní organizace Správa železniční geodézie, regionální pracoviště Praha Václavkova 169/1, 160 00 Praha 6 IČO 70994234	Katastrální úřad souhlasí s očišlováním parcel. Pavla Nováková KÚ pro Hlavní město Prahu KP Praha PGP-3823/2023-101 2023.09.05 12:19:25 +02'00'		Ověření stejnopisu geometrického plánu v listinné podobě. 	
Číslo plánu: 3743-135/2023				
Okres: —				
Obec: Praha				
Kat. území: Uhřetěves				
Mapový list: Praha 2-5/23				
Dosavadním vlastníkům pozemků byla poskytnuta možnost seznámit se v terénu s průběhem navrhovaných nových hranic, které byly označeny předepsaným způsobem: viz seznam souřadnic				

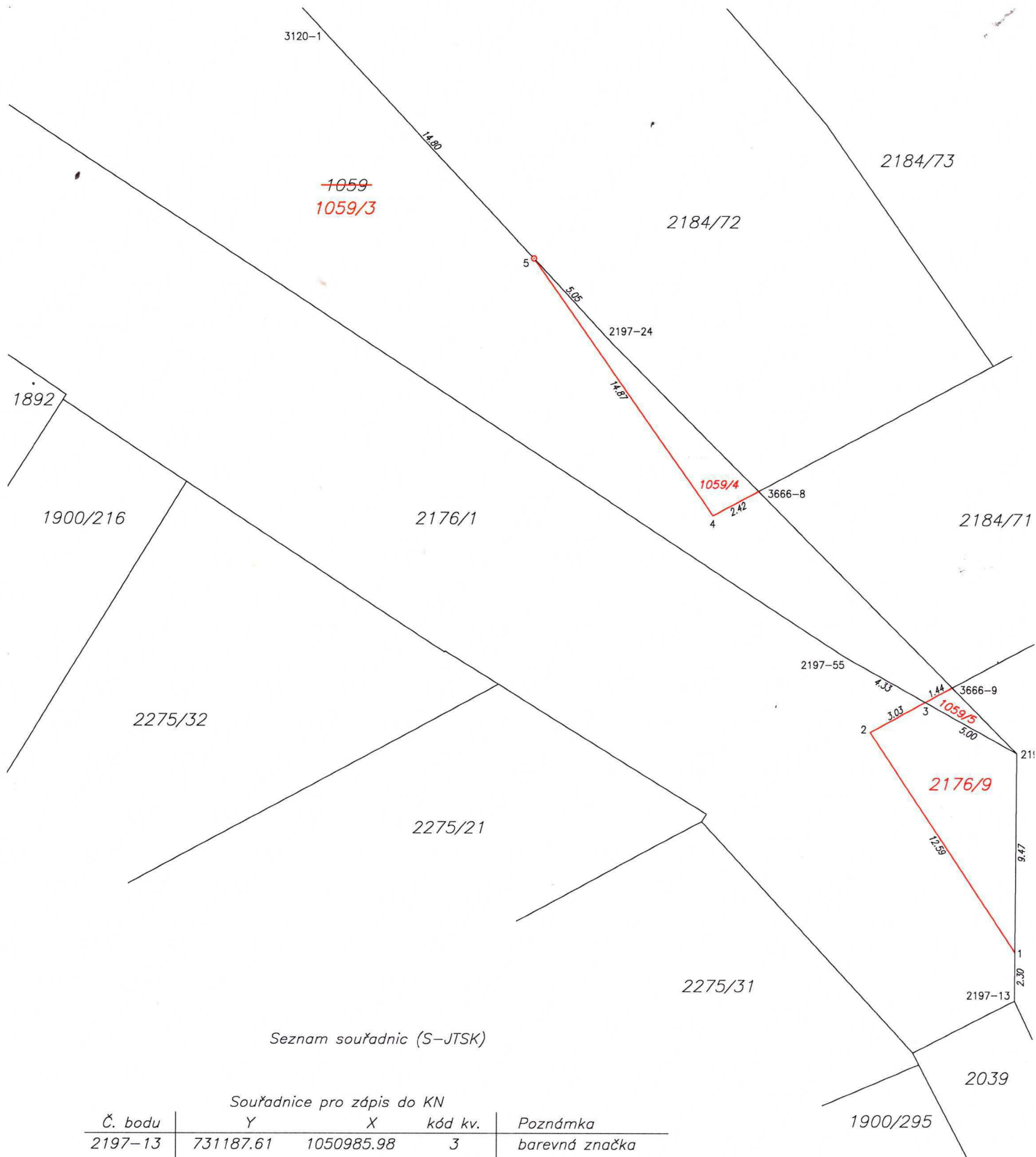

Seznam souřadnic (S-JTSK)

Souřadnice pro zápis do KN				
Č. bodu	Y	X	kód kv.	Poznámka
2197-13	731187.61	1050985.98	3	barevná značka
2197-15	731187.54	1050974.19	3	barevná značka
2197-24	731207.15	1050954.45	3	barevná značka
2197-55	731195.70	1050969.67	3	barevná značka
3120-1	731220.74	1050939.83	3	roh obrušníku
3666-8	731199.88	1050961.77	3	barevná značka
3666-9	731190.62	1050971.09	3	barevná značka
1	731187.60	1050983.67	3	barevná značka
2	731194.54	1050973.20	3	barevná značka
3	731191.90	1050971.78	3	barevná značka
4	731202.05	1050962.93	3	barevná značka
5	731210.63	1050950.71	3	plastový mezník